Wir suchen Sie!

Stahlbaumonteur (m/w/d)

Die Firma Döring Stahlbau GmbH arbeitet an Projekten in den Geschäftsfeldern Stahlbau und Bahnbau. Als Hersteller von Stahlkonstruktionen bieten wir Lösungen für die unterschiedlichsten Aufgabenstellungen und Anforderungen an – von der Planung bis zur Realisierung. Sie sind bereit Verantwortung zu übernehmen und möchten deutschlandweit in einem mittelständischen, modern aufgestellten Unternehmen mit kurzen Entscheidungswegen an interessanten Projekten mitarbeiten? Dann warten bei uns anspruchsvolle Aufgaben und die besten Voraussetzungen auf Sie!

Ihre Aufgaben:

- Führung und Anleitung eines Montagetrupps Stahlbau
- Bundesweite Montage von Stahlkonstruktionen, Einhausungen und Bahnsteigdächern
- Sicherstellung der qualitativ und terminlich korrekten Ausführung der Arbeiten

Ihr Profil:

- Abgeschlossene Ausbildung im Bereich Stahl- und Metallbau
- Mehrjährige Berufserfahrung
- Eigenständiges, sorgfältiges Arbeiten sowie ein hohes Qualitätsbewusstsein
- Schweißkenntnisse sind von Vorteil
- Fähigkeit zur Mitarbeiterführung
- Teamfähigkeit

Unser Angebot

- Interessante und abwechslungsreiche Tätigkeit
- Leistungsgerechte Vergütung
- Private Krankenzusatzversicherung

Haben wir Ihr Interesse geweckt?
Dann bewerben Sie sich jetzt
und senden uns Ihre vollständigen
Bewerbungsunterlagen zu.
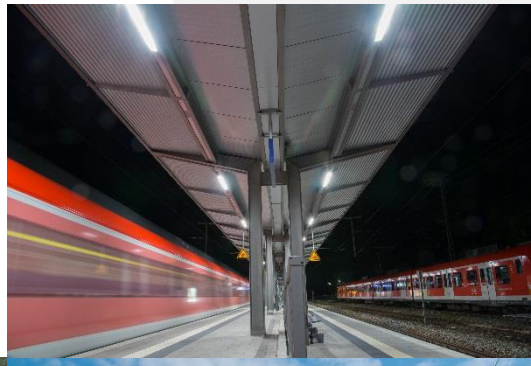
Döring Stahlbau GmbH
Melanchthonstraße 2
08451 Crimmitschau
Tel.: 03762/9594-28
Fax: 03762/9594-19
Email: thomas.staudt@doering-stahlbau.de
Internet: www.doering-stahlbau.de